

Pioen Partners

Cursus W-Official



Bekijk ook onze website www.digitaalwedstrijdformulier.nl Cursus W-Official

Pioen Partners

Tel: 0546 456223

E-mail: info@digitaalwedstrijdformulier.nl 1

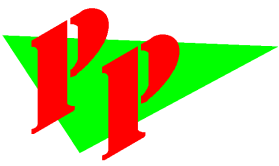

Voorwoord

In deze cursus voor de W-Official vindt u verschillende dingen terug. Zo beginnen we straks met de installatie van het Digitaal Wedstrijd Formulier (DWF). Vervolgens wordt het aanmaken van acties uitgelegd aan de hand van de handmatige invoer van tijd. Als laatste wordt uitgelegd hoe u het Anatec bord installeert.

U moet er van op de hoogte zijn dat er verschillende mogelijkheden zijn wat betreft tijdsregistratie. Zo kan dit handmatig en via het Anatec- of Stramatel bord, maar ook met de knoppenkast van Pioen Partners. Deze knoppenkast werkt hetzelfde als de standaard tijdregistratie attributen bij een wedstrijd. Verder is er de mogelijkheid om de klok van het systeem te gebruiken en de tijd en 30 seconden met de muis bij te houden.

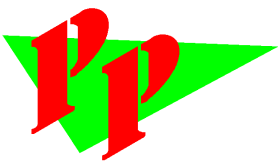

Installatiescript

U kunt de set-up van Digitaal Wedstrijd Formulier downloaden via de website www.digitaalwedstrijdformulier.nl.

Na het invullen van uw gegevens ontvangt u een link voor de set-up. Plaats het op te halen bestand in een nieuwe map, bijvoorbeeld c:\setupdwf. Ga via de verkerner naar de map c:\setupdwf waar het bestand is geplaatst. Dubbelklik op het bestand setupdwfsysteem.exe.

De installatie wordt hiermee gestart. Klik op Ja om door te gaan.



Wanneer u op 'Volgende' heeft geklikt krijgt u onderstaand scherm in beeld. U dient akkoord te gaan met de genoemde licentieovereenkomst. Vervolgens kunt u op 'Volgende' klikken.

Bekijk ook onze website www.digitaalwedstrijdformulier.nl **Cursus W-Official**

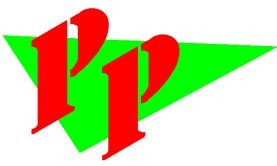

InstallShield Wizard Digitaal Wedstrijd Formulier

Licentieovereenkomst

Lees de onderstaande licentieovereenkomst zorgvuldig door.

Pioen Partners verleent u bij aankoop van een licentie het niet-exclusieve, niet overdraagbare recht om de software te gebruiken op één enkele computer. In het geval van een multi-user versie betreft dit de file server. De bijbehorende cliënt set-up mag vrij op elke computer worden geïnstalleerd. Het gebruiksrecht is overigens voor onbepaalde tijd.

Het is u wel toegestaan:

§ De software voor gebruik te kopiëren op de harde schijf van de computer of file server en het origineel te bewaren voor back-up doeleinden dan wel om een kopie van de software te maken voor back-updoeleinden en het origineel te gebruiken.

§ Het bij de software behorende geschreven documentatiemateriaal mag worden

Ik ga akkoord met de voorwaarden van de licentieovereenkomst.

Ik ga niet akkoord met de voorwaarden van de licentieovereenkomst.

InstallShield

< Vorige Volgende > Annuleren

InstallShield Wizard Digitaal Wedstrijd Formulier

Klantgegevens

Voer uw gegevens in.

Gebruikersnaam:
PP

Organisatie:
Pioen Partners

Installeer deze toepassing voor:

Iedereen die deze computer gebruikt (alle gebruikers)

Alleen voor mijzelf (Marc)

InstallShield

< Vorige Volgende > Annuleren

In dit scherm vult uw gebruikersnaam in en klikt vervolgens op 'Volgende'.

Bekijk ook onze website www.digitaalwedstrijdformulier.nl Cursus W-Official

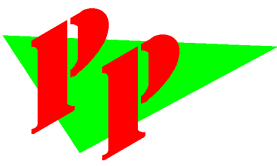

Standaard wordt het Digitaal Wedstrijd Formulier systeem geïnstalleerd in de map 'c:\dwf'. Indien gewenst kunt u een ander pad opgeven. Vervolgens dient u op 'Volgende' te klikken.

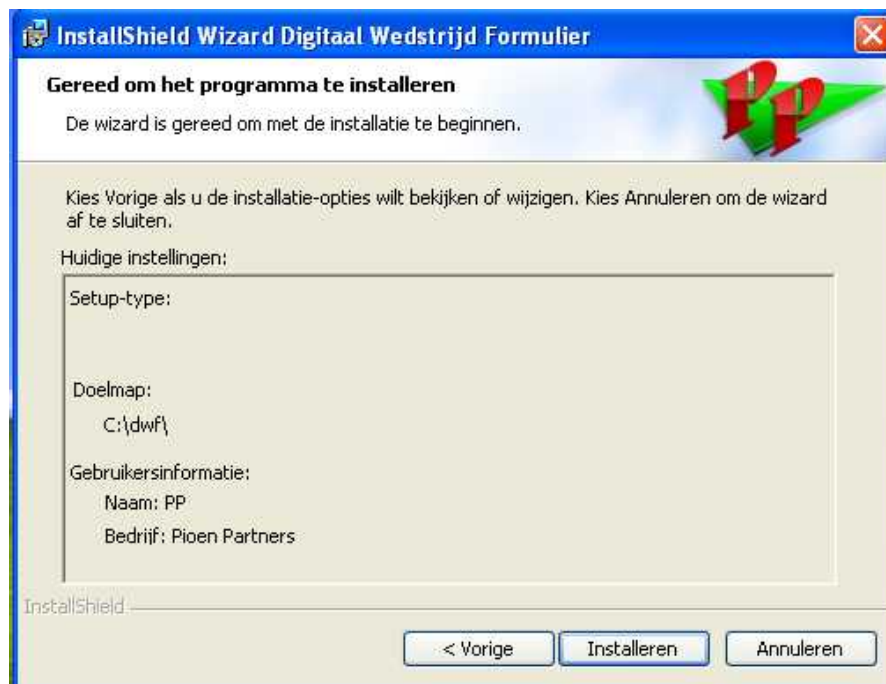

Bekijk ook onze website www.digitaalwedstrijdformulier.nl **Cursus W-Official**

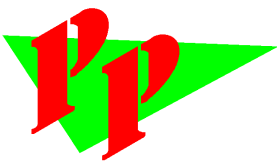

Kies nu voor 'Installeren'.
Zodra de installatie gereed is krijgt u onderstaand scherm.



Druk hier op 'Voltoeien'. De installatie is nu bijna gereed.

Bekijk ook onze website www.digitaalwedstrijdformulier.nl **Cursus W-Official**

Pioen Partners

Tel: 0546 456223

E-mail: info@digitaalwedstrijdformulier.nl 6

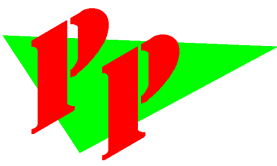

U kunt het systeem opstarten via Start→Programma's→Digitaal Wedstrijd Formulier → Digitaal Wedstrijd Formulier.
De database bestanden worden nu aangemaakt. Zodra de aanmaak gereed is krijgt onderstaand scherm.

Digitaal Wedstrijd Formulier

Installatie gegevens

Gebruiker

Gebruikersnaam

Adres

Postcode

Plaats

Systeem Demo Volledige versie

Key

Ok

Hier dient u niets in te voeren maar demo te selecteren.

Klik nu op Ok. Het systeem is nu klaar voor gebruik.

Wanneer u bij het opstarten onderstaande melding krijgt dient u te kiezen voor 'Blokking opheffen'.



Bekijk ook onze website www.digitaalwedstrijdformulier.nl Cursus W-Official

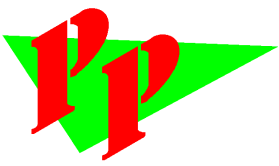

Hoe te starten met het Digitaal Wedstrijd Formulier

Voor het starten met het Digitaal Wedstrijd Formulier zijn een aantal zaken noodzakelijk. Er zijn eenmalige instellingen welke in de installatie handleiding uitgelegd zijn. Deze zijn voor de volledigheid achter in dit document opgenomen.

Allereerst wordt het toevoegen van de wedstrijd beschreven. Daarna hoe de spelersgegevens aangepast kunnen worden. Wanneer dit is gedaan kan de wedstrijd beginnen. Wij gaan er hierbij vanuit dat de tijd handmatig ingevuld wordt. Zodra de wedstrijd afgelopen is dient deze afgerond te worden.

Wedstrijd toevoegen

Om de wedstrijd te starten dient u het volgende te doen:

Stap 1:

Start het Digitaal Wedstrijd Formulier op middels de snelkoppeling

Stap 2:

Om een nieuwe wedstrijd toe te voegen klikt u op de button:



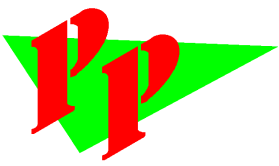

Stap 3:

Aanmaken wedstrijd

Type wedstrijd Competitie Clubtoernooi Cursus Oefenwedstrijd

Scheidsrechter(s)

Jury leden

Wedstrijddatum - -

Wedstrijdnummer 0

Accommodatie

Plaats

Thuisploeg

Uitploeg

Aanvangstijd 0:00

Afdeling

Annuleren Ok

Omdat we nu aan het oefenen zijn dient u cursus te selecteren. En vervolgens op



te klikken.

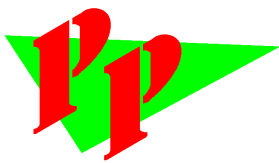

U krijgt dan een lijst van wedstrijden te zien waar u een keuze uit kunt maken.

Datum	Aanvangstijd	Afdeling	Wedstrijdnumr	Thuisploeg	Uitploeg
02-12-2011	10:00	Group -	13	Brazilië (BRA)	Greece (GR)
02-12-2011	11:30	Group -	18	Spain (ESP)	Russia (RUS)
03-12-2011	10:00	Group -	14	Russia (RUS)	Brazilië (BRA)
06-01-2012	10:00	Group -	15	Brazilië (BRA)	Spain (ESP)
07-01-2012	10:00	Group -	19	China (CHN)	Cuba (CUB)
07-01-2012	11:30	Group -	24	South Africa (IT)	Italy (IT)
03-02-2012	10:00	Group -	20	Italy (IT)	China (CHN)
03-02-2012	11:30	Group -	22	Cuba (CUB)	South Africa (RSA)
04-02-2012	10:00	Group -	21	China (CHN)	South Africa (RSA)
04-02-2012	11:30	Group -	23	Italy (IT)	Cuba (CUB)

Selecteer een wedstrijd om mee te oefenen en klik op ok.

Hieronder ziet u dan de gegevens ingevuld en wel.

Type wedstrijd: Competitie Clubtoernooi Cursus Oefenwedstrijd

Scheidsrechter(s): A Loekman
K Dedemans

Jury leden: Gerritsen
 Pietersen

Wedstrijddatum: 02-12-2011
Wedstrijdnummer: 13
Accommodatie: Zwembad
Plaats: Plaats
Thuisploeg: Brazilië (BRA)
Uitploeg: Greece (GR)
Aanvangstijd: 10:00
Afdeling: Group -

Klik op de button Ok.

Bekijk ook onze website www.digitaalwedstrijdformulier.nl Cursus W-Official

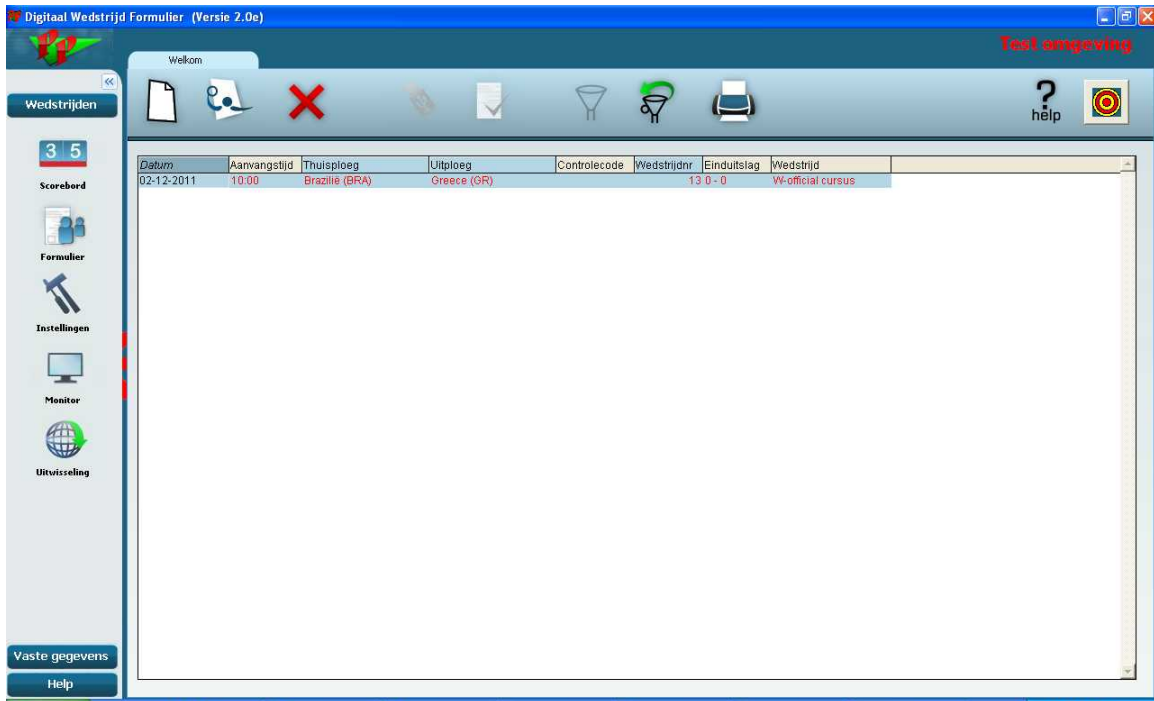
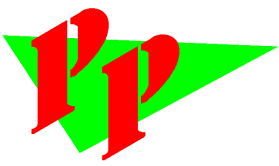

De wedstrijd is nu toegevoegd.

Bekijk ook onze website www.digitaalwedstrijdformulier.nl Cursus W-Official

Pioen Partners

Tel: 0546 456223

E-mail: info@digitaalwedstrijdformulier.nl 11

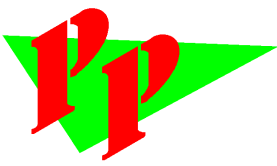

Spelers gegevens nakijken en bewerken

Om de gegevens van de wedstrijd te bekijken en aan te passen dient u op de juiste wedstrijd te gaan staan en op de volgende button te drukken:



U krijgt dan vier tabbladen.

Wedstrijd:

Hier staan de wedstrijdgegevens. Let op dat hier de aanvalsperiode en time-out ingevuld zijn.

W-official cursus

Laatste mutatedatum 08-11-2011 09:51:11 AM					
Gebruiker					
Type wedstrijd	Cursus				
Wedstrijdnummer	13				
Afdeling	Group -				
Wedstrijddatum	02-12-2011				
Aanvangstijd	10:00				
Werkelijke aanvangstijd	10:00				
Klok richting	Aflopend				
Werkelijke eindtijd	0:00				
Accommodatie	Zwembad				
Plaats	Plaats				
Thuisploeg	Brazilië (BRA)				
Uitploeg	Greece (GR)				
Cap kleur	<input checked="" type="radio"/> Wit <input type="radio"/> Blauw				
Cap kleur	<input type="radio"/> Wit <input checked="" type="radio"/> Blauw				
Aanvalsperiode	30 in seconden				
Time-out tijd	30 in seconden				
Strafworpen	0				
Periode tijd	8 in minuten				
Verlengingstijd	0 in minuten				
Pauze					
1	2	3	V1	V2	
Tijd	1	2	1	1	1
Opmerking					

Thuisploeg en uitploeg:

Onder dit kopje vindt u de ploeggegevens terug. Wanneer een speler niet genoemd staat, maar wel mee doet kan deze ingevuld worden. Hierbij gelden de volgende bijzonderheden:

Internetverbinding aanwezig:

Indien er verbinding is met internet hoeft alleen het startnummer ingevuld te worden van de speler. Het startnummer dient aan elkaar en zonder streepjes (-) ingevuld te worden. Na het geven van Enter worden de gegevens on-line erbij gezocht.

Bekijk ook onze website www.digitaalwedstrijdformulier.nl Cursus W-Official

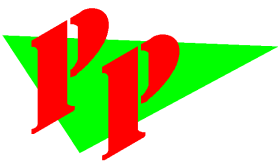

Wedstrijd beginnen

Om de wedstrijd te starten dient U de wedstrijd te selecteren en op de volgende button te klikken:



U krijgt de eerste keer starten het volgende scherm:

Start wedstrijd

Wedstrijddatum	02-09-2011	Aanvangstijd	14:00
Wedstrijdnummer	1	Afdeling	Group -
Zwembad	Zwembad		
Plaats	Plaats		
Thuis ploeg	Hungary (HUN)		
Uit ploeg	Kazachstan (KAZ)		
Werkelijke aanvangstijd	<input type="text" value="14:00"/>		
Opmerkingen	<input type="text"/>		

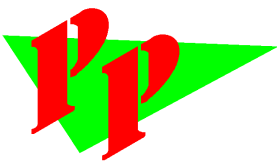

Digitaal Wedstrijd Formulier (Versie 2.0e)

Welkom Wedstrijd

Brazilië (BRA)

Speler	Verlenging	Gesp.	Fouten
T Oliveira	1	✓	
C Canetti	2		
M Zabilth	3		
Mar Canetti	4		
M Coutinho	5		
I Chiappini	6		
C Beer	7		
L carvalho	8	✓	
F Lissoni	9	✓	
G Gozani	10	✓	
MB Amaro	11		
G Dias	12		
Man Canetti	13		

Greece (GR)

Speler	Verlenging	Gesp.	Fouten
E Kouvdou	1	✓	
C Tsoukala	2		
A Melidoni	3		
I Psouni	4		
K Liosi	5		
A Avramidou	6		
A Asimaki	7		
A Roupesi	8		
A Gerolympou	9		
T Manoloudaki	10		
S Antonakou	11		
G Lara	12		
E Goula	13		

Wedstrijdverloop

Per.	Tijd	Actie	Speler	Stand
Thuis	00			0 00
Periode	0			
Uit	00			

W-official cursus

Stel de eerste periode in door op de button te drukken:



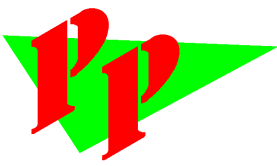

Het vastleggen van een actie.



Maak eerst een actie aan middels . Mochten er meerdere acties achter elkaar plaatsvinden dan dient net zo vaak op deze button te drukken als er acties zijn gemaakt.

Geef vervolgens in chronologische volgorde aan wat er gebeurd is. Selecteer de speler of coach, de actie (Doelpunt, U20 etc) en klik vervolgens op de button:



U krijgt dan de vraag van de tijd. Vul minuten in en druk op <Enter>. Vul de seconden in en druk op <Enter>. Als het goed is druk dan nog een keer op <Enter> voor Ok.

W-official cursus

Hieronder is het verloop te zien.

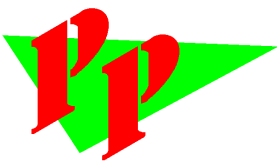

Digitaal Wedstrijd Formulier (Versie 2.0e) Test omgeving

Brazilie (BRA)		Greece (GR)		Wedstrijdverloop	
Speler	Verlenging	Speler	Verlenging	Per.	Tijd
T Oliveira	1	E Kouvdou	1	1	7:45 S
C Canetti	2	C Tsoukala	2	1	7:40 D
M Zabilth	3	A Melidoni	3	1	7:30 U20
Mar Canetti	4	I Psouni	4	1	7:21 D
M Coutinho	5	K Liosi	5	1	8:59 U20
E Chiappini	6	A Avramidou	6	1	6:01 D
C Beer	7	A Astinaki	7	1	5:15 S/UMV
L carvalho	8	A Roupesi	8	1	5:10 U20
F Lissoni	9	A Gerolymou	9		
G Gozani	10	T Manoloudaki	10		
MB Amaro	11	S Antonakou	11		
G Dias	12	G Lara	12		
Man Canetti	13	E Goula	13		
A Anderson		G Morfesis			

Scorebord: 3 5

Formulier: #1

Instellingen

Monitor

Uitwisseling

Vaste gegevens

Help

W-official cursus

Thuis: 02 Periode: 1 Uit: 01

Pauze: 00:00

Time-out: 00

Bekijk ook onze website www.digitaalwedstrijdformulier.nl Cursus W-Official

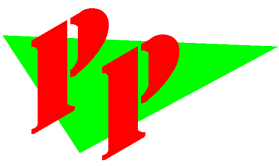

Wedstrijd afronden

Wanneer de wedstrijd afgelopen is sluit u het tabblad van de wedstrijd.



Bij de vraag wedstrijd afgelopen geeft u een Ja. U krijgt vervolgens de spelers in beeld waarbij duidelijk staat aangegeven welke spelers niet hebben meegedaan. Mocht dit niet juist zijn dan kunt u de speler aanklikken en dan staat deze als gespeeld vastgelegd.

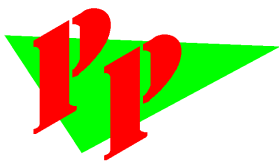

Controle spelers

Brazilië (BRA)					Greece (GR)				
Time-out		Verlenging			Time-out		Verlenging		
Speler			Gesp.	Fouten	Speler		Gesp.	Fouten	
T Oliveira	1		✓		E Kouvdou	1	✓		
C Canetti	2				C Tsoukala	2	✓	✗	
#: 1 M Zabliith	3		✓		A Melidoni	3			
Mar Canetti	4				I Psouni	4	✓	✗	
#: 1 M Coutinho	5		✓		K Liosi	5			
I Chiappini	6		✓	✗	A Avramidou	6			
C Beer	7				#: 1 A Asimaki	7	✓		
L carvalho	8		✓		A Roumpesi	8			
F Lissoni	9		✓		A Gerolymou	9			
G Gozani	10		✓		T Manolioudaki	10	✓	✗	- -
MB Amaro	11				S Antonakou	11			
G Dias	12		✓	✗ - -	G Lara	12			
Man Canetti	13				E Goula	13			
A Anderson					G Morfesis				

Ok

Vervolgens dient u Ja te klikken op de vraag of de wedstrijd afgelopen is.
 Vervolgens ziet u onderstaand scherm waar het mogelijk is protest, staken, opmerkingen en letsel te vermelden.

Bekijk ook onze website www.digitaalwedstrijdformulier.nl **Cursus W-Official**

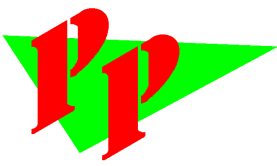

Einde wedstrijd

Wedstrijddatum	02-12-2011	Aanvangstijd	10:00
Wedstrijdnummer	13	Afdeling	Group -
Zwembad	Zwembad		
Plaats	Plaats		
Thuisploeg	Brazilië (BRA)		
Uitploeg	Greece (GR)		

Scheidsrechter(s) K Dedemans A Loekman	Jury leden 5131-0220 Gerritsen 5131-024F Pietersen
--	--

Aanvangstijd

Reden

Eind tijd

Ontvangst Goed Slecht scheidsrechters Protest Staken

Opmerkingen

Letsel

U dient de wedstrijd definitief af te ronden door op de volgende button te drukken:



Er wordt nu een controlecode aangemaakt. Deze controlecode dient ook op het losse procesverbaal geplaatst te worden. Indien er internetverbinding is wordt de uitslag ook direct naar de website van de KNZB gestuurd in het geval van een competitiewedstrijd.

Bekijk ook onze website www.digitaalwedstrijdformulier.nl Cursus W-Official

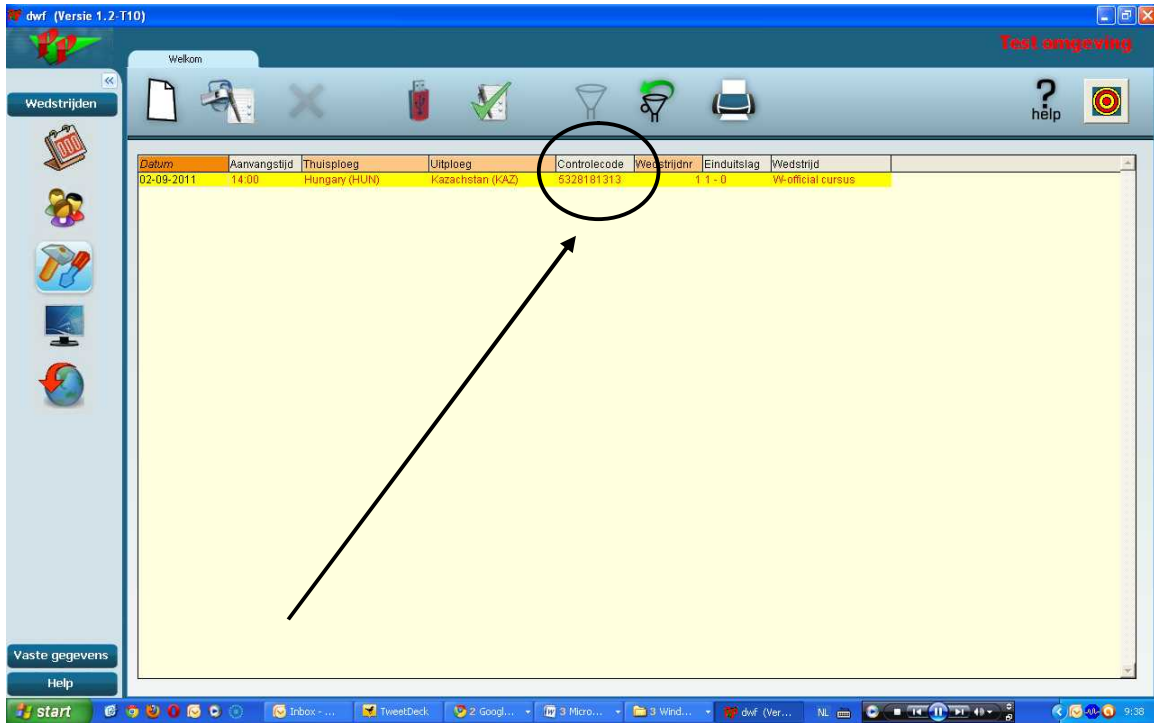
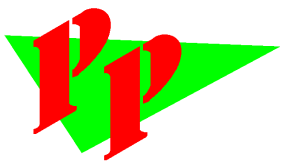

Wilt u het formulier zelf ook uitdraaien dan kunt u dit doen door op de button te drukken:



Bekijk ook onze website www.digitaalwedstrijdformulier.nl **Cursus W-Official**

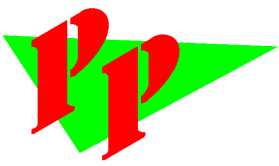

Internet verbinding

Wanneer u geen internetverbinding heeft ten tijde van de wedstrijd dient u de wedstrijd nog wel uit te wisselen zodra de PC verbinding heeft met internet. U dient dan het volgende te doen:

- Start het Digitaal Wedstrijd Formulier op
- Ga naar Wedstrijden en klik op de menuoptie 'Uitwisselen'

The screenshot shows the main application window on the left and a 'Synchroniseren' dialog box on the right. The main window has a sidebar with several menu items: 'Wedstrijden', 'Scorebord', 'Formulier', 'Instellingen', 'Monitor', 'Uitwisseling', 'Vaste gegevens', and 'Help'. The 'Uitwisseling' option is highlighted with a red arrow. The 'Synchroniseren' dialog box has a table with the following data:

Bestand	Aantal mutaties
WDDEELNEMERS	60
WDFORMULIER	3
WDSHEMA	1
WDVERLOOP	13

Below the table, there is a 'Synchronisatie locatie' field with the URL http://digitaalwedstrijdformulier.pioenpartners.nl/uitwisseling_2009/ir and two buttons: 'Annuleren' and 'Synchroniseren'. A red arrow points to the 'Synchroniseren' button.

Klik in het vervolgscherm op Synchroniseren. Als dit gereed is, is de wedstrijd verzonden,

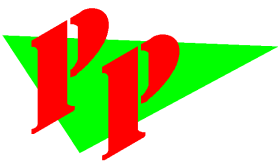

Installatie Anatec scorebord

Wanneer u de eerste keer het Anatec scorebord aan u PC koppelt dient u het volgende te doen.

U dient eerst het Anatec bord met de PC aan te sluiten. Hierbij dient het Digitaal Wedstrijd Formulier **NIET** aan te staan.

Er zijn twee mogelijkheden qua installatie. Doorloop de eerste mogelijkheid. Mocht dit niet lukken dan kunt u de tweede mogelijkheid gebruiken.

Mogelijkheid 1:

Sluit de USB kabel van de Anatec kast aan op uw PC. Zodra u de USB kabel aansluit krijgt u onderstaand scherm.



Kies voor Nee, nu niet en druk op Volgende.

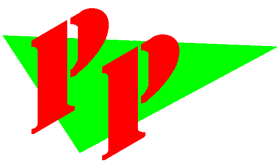

Kies vervolgens voor de optie 'Ik wil zelf kiezen (geavanceerd)' en druk op Volgende.



Kies in dit scherm voor de optie 'Niet zoeken' en druk op Volgende.

Bekijk ook onze website www.digitaalwedstrijdformulier.nl **Cursus W-Official**

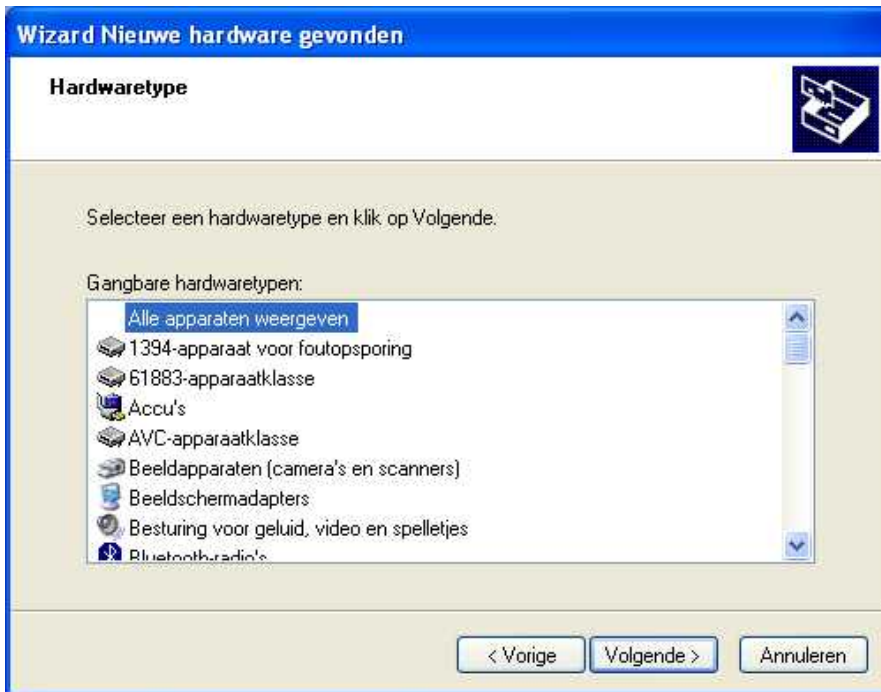
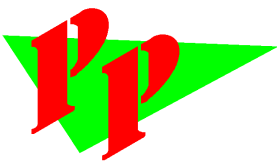

Kies voor 'Alle apparaten weergeven' en druk op Volgende.

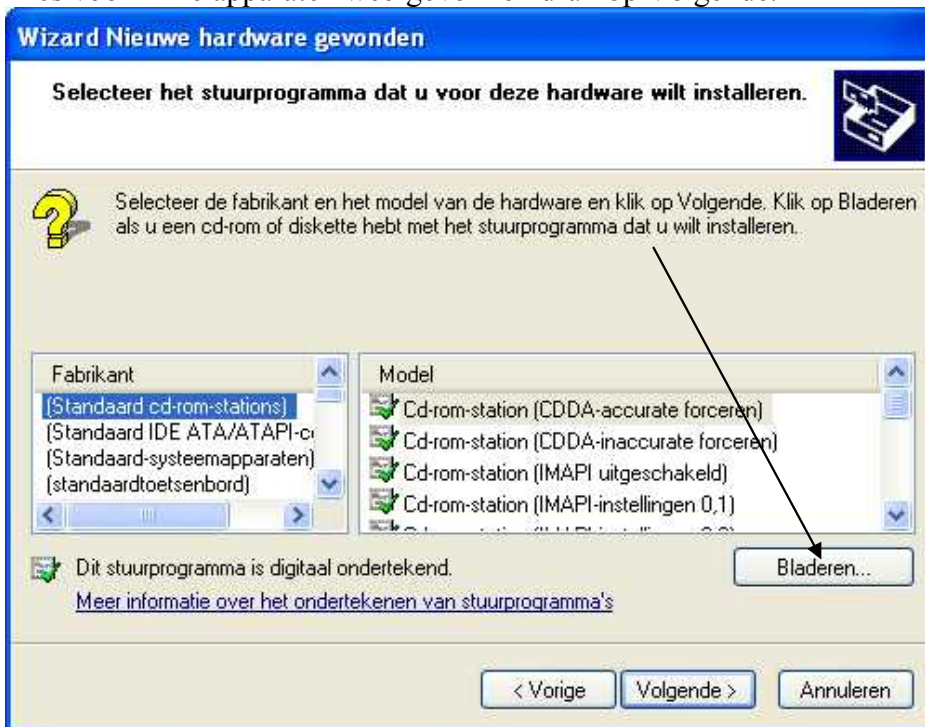

Kies vervolgens voor Bladeren.

Bekijk ook onze website www.digitaalwedstrijdformulier.nl **Cursus W-Official**

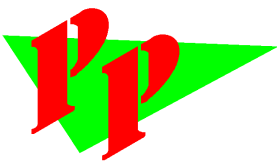

Kies nogmaals voor Bladeren.

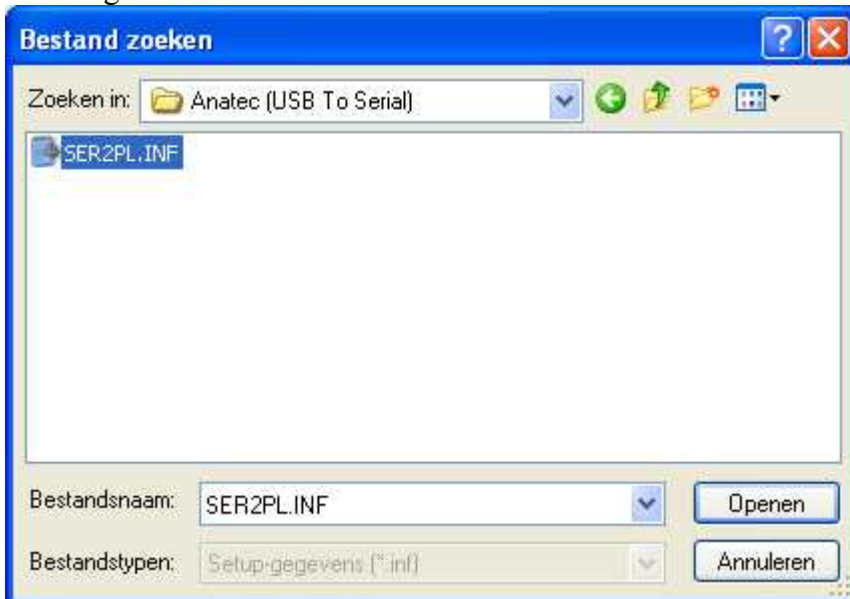

Ga naar de map wsf\Anatec (USB to Serial). Kies hier voor het bestand SER2PL.INF en druk op Openen.

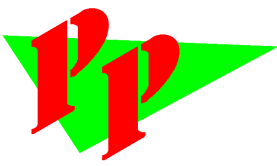

Druk op Ok.

Mocht hier de melding volgen dat er geen juist bestand is geselecteerd dan dient u voor mogelijkheid 2 te kiezen.

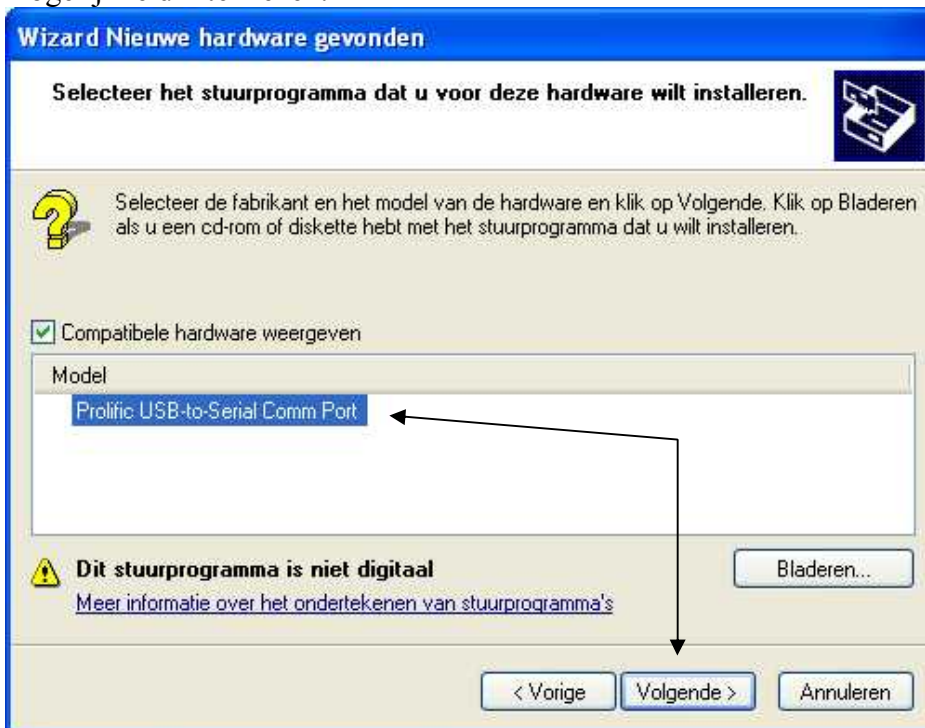

Kies voor Prolific USB-to-Serial Comm Port en druk op Volgende.

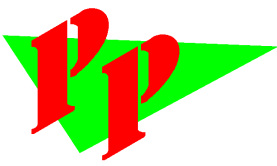

Kies voor Toch doorgaan.



Tot slot op Voltoeien drukken.

De installatie van het Anatec scorebord op de PC is voltooid. U kunt nu beginnen met het Digitale Wedstrijdformulier voor de waterpolo.

Bekijk ook onze website www.digitaalwedstrijdformulier.nl **Cursus W-Official**

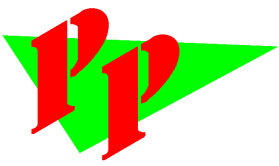

Mogelijkheid 2:

Mocht de vorige installatie niet werken, dan dient u het volgende te doen.

In de map van het Digitaal Wedstrijd Formulier staat de map 'anatec driver\PL2303_Prolific_DriverInstaller_v130'. Ga met de verkenner naar deze map en dubbelklik op 'PL2303_Prolific_DriverInstaller_v130.exe'. Doorloop deze installatie. Sluit daarna de USB poort aan de PC.

Vragen

Mocht u vragen hebben of meer informatie willen, dan kunt u altijd telefonisch contact met ons opnemen. Wij helpen u graag.

Pioen Partners

Postbus 91
7600 AB Almelo

Tel 0546 – 456 223

E-mail: servicedesk@pioenpartners.nl